

CAMPING



Camping

Waalstrand

terrascamping aan de Waal



Hondenvrij

INFORMATIEBOEKJE 2023

Waaldijk 23a | 6691 MB Gendt | tel. 0481 - 421604 | info@waalstrand.nl | www.waalstrand.nl



Genieten aan de Waal!



KAMPEER OASE ELST

DE LEVERANCIER VOOR AL UW KAMPEERPLEZIER



De grootste (ruim 1000 m²) & goedkoopste kampeerwinkel in de regio Arnhem-Nijmegen!

NEWTONWEG 4 | 6662 PV ELST

T: 0481 - 351 580 | INFO@KAMPEEROASE.NL

WWW.KAMPEEROASE.NL

Beste Gast,

Van harte welkom op Camping Waalstrand.

Camping Waalstrand is een familie bedrijf dat al bestaat vanaf 1964. Het is onze wens dat uw verwachtingen van het verblijf op de camping en van de omgeving uitkomen of misschien zelfs nog worden overtroffen. Hoe dan ook wij zullen ons uiterste best doen om u op onze camping thuis te laten voelen en te helpen wanneer u daarom vraagt.

Wij hebben ervoor gekozen dat vanaf 2020 er geen honden meer worden toegelaten op onze camping. Het besluit is niet uit de lucht komen vallen maar is weloverwogen genomen en gaat al terug naar 2008.

We ontvangen graag complimenten, maar schroom ook niet ons aan te spreken wanneer u vindt dat het nodig is. Uiteindelijk moet het doel daarbij zijn dat u na afloop erg heeft genoten van uw verblijf op onze camping.

Wij wensen u een prettig verblijf op onze camping.



Roger, Anciëlla, Bram en Joep



Waalstrand

Geniet van uw vakantie!

*De Zaak
vol Smaak*

*De ambachtelijke
slager in Lingewaard!*

Buurman Slagerij & Worstmakerij & Catering

Bemmel Markt 41A, 6681 AG Bemmel tel. 0481-451655	Gendt Dorpstraat 28, 6691 AX Gendt tel. 0481-422383	Huissen Vierakkerstraat 32, 6851 BE Huissen tel. 026-3251283
---	---	--

www.slagerijbuurman.nl

Boerderijwinkel "De Geer"

Ons aanbod bestaat uit:

- Appels en Peren uit eigen boomgaard
- 35 soorten zoete kersen (juni / juli)
- Gespecialiseerd in streekproducten
- Ambachtelijk bereid boerderij ijs
- Gezellig koffie terras
- Speelweide voor kinderen
- Op nr 91 van u knooppunt fietsroute
- Originele cadeau ideeën
- Fruitmanden in alle soorten en maten

Wij heten u van harte welkom op onze boerderij.

Fam Roelofsen
Flierensestraat 5
Gendt
Tel.: 0481-421612
www.boerderijwinkeldegeer.nl



— CHOCOLATERIE —
ALBERDECO

Dorpstraat 15a | 6691 AV Gendt



POTTENBAKKERIJ

- gelegenhedenborden
- handgedraaid aardewerk
- muurversiering
- kinderfeestjes
- workshops

Het Ambacht Haalderen v.o.f.

Ambachtstraat 8, tel. 0481-461314
Openings tijden: ma t/m vr 08.30-12.00 en 13.00-17.00 uur
Ook zaterdag geopend van 10.00 tot 16.00 uur
Eventueel na telefonische afspraak



RECEPTIE

De receptie is **dagelijks open van 09.00 uur tot 18.00 uur** (in het hoogseizoen tot 20.00 uur) en op **zondag vanaf 10.00 uur tot 17.00 uur**. Tussen **12.30 uur en 13.30 uur houden wij pauze**.

Bij de receptie kunt u terecht voor al uw vragen, maar ook voor informatie over de omgeving, kranten, Ansichtkaarten, fiets/wandelroutes en het omruilen van diverse soorten gasflessen. Tevens kunt u er terecht voor munten voor de wasmachines, afwasmachine en schoonmaakmiddelen voor uw caravan.

Aankomst op de camping is vanaf 14.00 uur en het vertrek vóór 12.00 uur. Voor de verhuur-accommodaties: vertrek voor 10:00 uur en aankomst na 14:00 uur.

De camping is geopend van 31 maart tot 2 oktober 2023

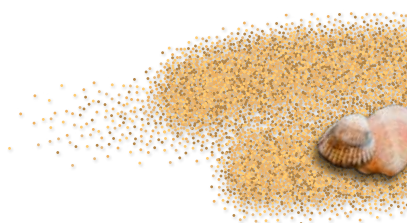

Waalstrand

INFORMATIE EN POST

In de informatie/postruimte naast de receptie vindt u folders van activiteiten in de omgeving. Er staat een boekenkast waaruit u boeken kunt lenen en er liggen een aantal visitekaartjes van de aanbevolen eetgelegenheden in de omgeving. Ook treft u postvakken aan waar wij uw binnenkomende post gesorteerd op alfabet neerleggen. Kijkt u alstublieft regelmatig of er post voor u binnengekomen is. Wanneer u de krant laat doorsturen, geeft u dit dan door bij de receptie, dan leggen wij deze voor u in het postvak. Uitgaande post kunt u in de groene brievenbus bij de receptie deponeren, deze wordt van dinsdag t/m zaterdag gelicht.

EERSTE HULP

Bij de receptie is een **EHBO** verbandtrommel aanwezig. Wij hebben ook de beschikking over een **AED** (Automatische Externe Defibrillator). Deze hangt tegen de buitenmuur aan de zijkant van de receptie. In geval van nood bieden wij u graag onze hulp aan.

Genieten aan de Waal!



Fotowedstrijd 2023

Doe mee en win!



De 3 winnende foto's worden in november 2023 beloond met een cadeaubon van € 25,-

Stuur max. 4 digitale foto's naar info@waalstrand.nl. U geeft hiermee toestemming om de foto's te mogen gebruiken. Foto's met mensen erop worden niet gebruikt, ivm de wet op de privacy. Voor informatie kunt u terecht bij de receptie.

ARTS

De huisartsen zijn bereikbaar van 08.00-17.00 uur (ma-vr) op tel.nr: 0481-421223 (Kruidgang 1, te Gendt).

Buiten werktijden: belt u naar de regionale huisartsenpost.

Huisartsenpost Eldenstaete is bereikbaar op 0900-1598 (Mr. D.U. Stikkerstraat 122, te Arnhem).

Bel bij nood altijd alarmnummer: 112
Indien u hulpdiensten inschakelt, laat ons dat zo snel mogelijk weten, zodat wij kunnen helpen en indien nodig de slagboom kunnen bedienen (0481-421604).

KAMPEERPLAATSEN

Alle plaatsen aan de waterkant en een aantal plaatsen tegen de dijk, zijn voorzien van een tegelplateau. U plaatst uw caravan achter het tegelplateau, zodat de voortent of luifel over het tegelplateau staat. Wij verzoeken u niet over de tegels te rijden. Het is toegestaan om één bijzettentje (indien mogelijk) bij te plaatsen. Echter dient u er zorg voor te dragen dat er ook plaats over is voor uw auto. Zo niet dan kunt u uw auto parkeren op het parkeerterrein bij de receptie. Op open plaatsen geen auto's parkeren, ook niet bij de 'buren' als die er toevallig niet zijn.

*Een partytent en/of **extra luifel** aan de voortent is **niet toegestaan**. Een windscherm mag in overleg met ons geplaatst worden. Parasols, droogmolens en wasrekken na gebruik opruimen. In geen geval mag u het uitzicht van uw (achter burens) belemmeren.

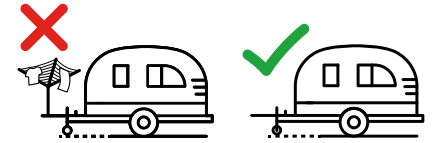

Plastic en anti-worteldoek onder de (voor)tent is verboden dit ter bescherming van de grasmat. De kampeergast na u wil ook graag een groene grasplaats om op te kamperen.

CAMPERPLAATSEN

Er zijn 10 nieuwe camperplaatsen. De camperplaatsen zijn voorzien van 10 A elektra, TV aansluiting, water en eigen waterafvoer. Deze plaatsen bevinden zich op het campinggedeelte aan de linkerkant van de receptie. Natuurlijk kunt u met de camper ook op de andere plaatsen op de camping kamperen.

BARBECUEËN

Barbecueën is toegestaan met een deugdelijke barbecue, maar voorkom overlast voor uw mede kampeers. De barbecue mag niet direct op het gras staan, door de stralingshitte zal het gras met wortel en al verbranden en afsterven. Zet de barbecue met behulp van stenen minimaal 30 cm boven de grond. Open vuur is verboden!



Geniet van uw vakantie!

welkoop

Het adres voor tuin & dier.

We zijn er voor alle doeners. Voor iedereen die er blij van wordt om lekker buiten bezig te zijn. En te zorgen voor alles wat groeit en bloeit, het hele jaar door. Als doener vind je bij ons precies wat je zoekt: een praktisch aanbod en gedegen advies. Van iemand die er echt verstand van heeft. Het hele jaar door en bij elk weertype weet Welkoop wat er nú te doen is in de tuin. We weten hoe je goed voor dieren zorgt. En wat je daarvoor nodig hebt en hoe je dat aanpakt.

Tot snel in de winkel!

welkoop

Weet wat te doen.



INTERNET/WIFI

Gebruik is gratis en beschikbaar op het gehele terrein. Het normale internetgebruik gaat prima, maar het streamen van beeld kan haperen wanneer dat door heel veel gasten wordt gedaan. Wij blijven de kwaliteit ervan verder ontwikkelen, dus wanneer u storingen ondervindt bij uw wifi-gebruik vernemen wij dat graag van u.

Netwerk: Waalstrand
Wachtwoord is: Waalstrand2023



TV

Op al onze plaatsen kunt u gebruik maken van het tv-signaal. U vindt de aansluitingen aan de onderzijde van de elektrkasten. Ons eigen tv-systeem heeft ± 45 tv kanalen digitaal (dvt-t). Om de tv-kanalen te kunnen zien op uw tv moet u via het menu van uw televisie opdracht geven de tv-kanalen te installeren. Uw tv kent en herkent onze zenderlijst namelijk niet automatisch. Kies wanneer dat kan bij het installeren voor **digitaal antenne**. De tv zal starten met het zoeken naar tv-kanalen. Wanneer u de keuze niet krijgt om digitaal-antenne te selecteren,

zal de tv automatisch analoge kanalen zoeken. Analoge kanalen worden door ons niet doorgegeven. We kunnen het ons voorstellen dat het u niet lukt de tv zenders op uw tv geïnstalleerd te krijgen. Geen probleem, u vraagt gewoon even bij de receptie of wij u even bij het installeren komen helpen. Niet alle tv's zijn aangepast aan de nieuwste technieken. Het kan zijn dat uw tv niet geschikt is om ons digitale tv signaal in beeld om te zetten. Als u dan toch tv wilt kijken kan dat als nog. Wij verhuren tv-decoders die dat probleem oplossen. De kosten daarvan bedragen € 1,- per dag en € 5,- per week.



ELEKTRICITEIT

U heeft een aansluiting van 6 ampère (1380 watt). Bij normaal gebruik moet dit voldoende zijn, maar de mogelijkheid bestaat dat u niet alle apparaten tegelijkertijd kunt gebruiken.

Elektrische apparaten met een hoog vermogen (bijvoorbeeld een waterkoker of elektrische kachel) zijn niet mogelijk.



**FRUITBEDRIJF - LANDWINKEL
CADEAUS - BOERDERIJTERRAS
VERGADEREN - CAMPERS**

dewoerdt.nl - Ressen



**DROGISTERIJ
GENDT**



Dorpstraat 24 | 6691 AX Gendt | 0481-421647

www.drogisterijgendt.nl



Op ons gezellige terras of in de sfeervolle herberg kunt u genieten van koffie met heerlijk appelgebak / verrukkelijke lunch / gezellige borrel

Voor openingstijden: zie onze website of social media

Kerkstraat 27, 6686 BS Doornenburg (06 – 29194878)

www.herbergdedoornenburg.nl Facebook: @herbergdedoornenburg Instagram: herberg de doornenburg

Voorkom dat er in stekkers, de haspel of stekkerdoos water kan druppelen. Eén druppel is genoeg om kortsluiting te veroorzaken en de hoofdschakelaar uit te laten vallen. Wanneer dit gebeurt komen uw burens namelijk ook direct zonder elektra te zitten. **Het is niet toegestaan** uw caravan of voortent te verwarmen met een **elektrische kachel**. Wees zuinig met energie!

WATER

Het gebruik van koud en warm water, voor zowel douches als tapwater, is gratis. Water wordt steeds kostbaarder dus spring ook zuinig om met water. **Afvalwater** uit de caravan deponiert u in de afvoerputjes op het terrein en niet aan de waterkant dat trekt namelijk ongedierte aan. Een aantal plaatsen heeft een eigen afvoer voor spoel/ vuilwater, herkenbaar aan de rode dop. U kunt hier een afvoerslang (doorsnee 50 mm) inleggen. Het kraanwater in het toiletgebouw en wasserette wordt onthard. Dit betekent minder kalk in het water waardoor wij minder schoonmaakmiddelen gebruiken en u minder shampoo, doucheschuim en in de wasserette de helft aan waspoeder hoeft te gebruiken.

WATERKANT

Basaltstenen, maar ook de kleine steentjes tussen de basaltstenen beschermen de rivieroever tegen afbrokkeling. Laat de kinderen deze stenen niet in het water gooien (en vertel hen ook waarom).

BEZOEK EN LOGÉS

Bezoek is gratis, maar **honden** worden **niet toegelaten** op de camping. Uw bezoek moet zich even melden bij de receptie, zodat wij weten wie er extra op de camping zijn. Logés moeten vooraf ingeschreven worden. Ook hiervoor kunt u terecht bij de receptie (€ 5,- + € 1,- toeristenbelasting, per persoon per overnachting).

HONDENVRIJ

Wij zijn een hondenvrije camping. Dit is natuurlijk geen besluit welke we afgelopen jaar hebben genomen maar waar we al vanaf 2008 mee zijn begonnen. Alle nieuwe (vaste) gasten mochten vanaf 2008 geen hond meer meebrengen. Er is nu nog 1 vaste gast met een 1 hond. Zodra deze hond overlijdt geldt ook voor hen dat er geen nieuwe hond meer meegebracht mag worden naar de camping. Vanzelfsprekend is het dus dat visite ook geen hond mee mag brengen. Voor hulphonden wordt een uitzondering gemaakt.

Sinds 2020 is Camping Waalstrand een hondenvrije camping.

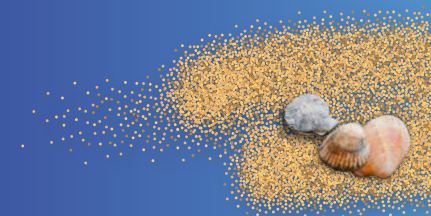

Bakkerij
MILDER
Brood en Banket

't is mmm...
van Milder!



Waalstrand **WAARDEBON**
10% KORTING
Tegen inlevering van deze bon.

Bakkerij
MILDER
Brood en Banket

GENDT 0481 - 421646

TUINVOORDEEL
bij Tuincentrum De Pas

12
VASTE
PLANTEN

voor
€ 15,-
€ 1,50 pst

2^e paasdag
vanaf
12.00 uur
geopend

Keuze uit ruim
60 soorten!

Angerensestraat 46 Gendt
www.tuincentrumdepas.nl

AUTO'S

Wij vragen u om op de camping **stapvoets** te rijden, parkeer niet voor het toiletgebouw en laat de motor **niet stationair** draaien als u stilstaat. Gebruik uw auto zo weinig mogelijk op het kampeerterrein!

SLAGBOOM

Het toeristisch kampeerterrein is beveiligd door middel van een slagboominstallatie. Voor toegang tot het terrein heeft u een toegangskaart nodig, deze kaart ontvangt u bij aankomst bij de receptie. De toegangskaart is plaatsgebonden, niet overdraagbaar en alleen te gebruiken voor uw eigen auto. Gebruik bij het in- en uitrijden dezelfde kaart. De kaart werkt alleen als u met de auto bij de leespaal staat. Bij onjuist gebruik kunnen wij ieder moment elke kaart afzonderlijk blokkeren.

De slagboom is gesloten van 23.00 uur tot 07.00 uur. U kunt dan i.v.m. de nachtrustperiode het terrein niet op maar ook niet af. Buiten deze tijden parkeert u de auto op het parkeerterrein bij de receptie. Dit geldt ook voor het terrein aan de linkerkant van de receptie waar geen slagboom aanwezig is.



Dijk van een Wijf

Waalstrand

Genieten aan de Waal!

veerhuis Concordia



Openingstijden:

Zondag t/m donderdag:
11.00 uur tot 22.00 uur

Vrijdag en zaterdag:
11.00 uur tot 23.00 uur

Keuken dagelijks geopend:
12.00 uur tot 20.30 uur

Wij verwelkomen u graag
op ons terras of in ons
compleet vernieuwde Veerhuis!

Waaldijk 23
6691 MB Gendt

info@concordiagendt.nl
www.concordiagendt.nl

Tel: 0481-421255

BLOEMENBAR | LIFESTYLE | KADOSHOP



DOCK16

UNIQUE SHOPPING

Henri Dunantstraat 16
6691 EK Gendt
06 - 198 413 18
www.dock16.store

VAKANTIE VAN 16.07.2022 TOT EN MET 30.07.2022



MOODS

kleding voor een goed humeur

DORPSTRAAT 11. GENDT

Dezelfde winkel, met een nieuw logo!
Fiets of wandel eens naar Gendt om lekker
te shoppen. We zien je graag!

THE READ SHOP

Makkelijk & leuk!

Alles voor op de camping bij The Read Shop
Gendt!

- boeken
- tijdschriften
- puzzelboekjes
- huishoud artikelen
- speelgoed voor in het zwembad

Julianastraat 2
6691AV Gendt
0481-422945



- orthopedische schoenen
- semi orthopedische schoenen
- steunzolen
- verbandschoenen
- pedicure
- therapeutisch elastische kousen

persoonlijk en deskundig advies | goed bereikbaar
contracten met alle zorgverzekeraars



voor mode- en comfort schoenen
komt u gezellig naar Gendt

LEEMREISE
schoenen voetzorg
orthopedische schoentechniek

Gendt - Dorpstraat 40
ELST - Van Oldenbarneveltstraat 4a
Nijmegen - Tooropstraat 18
T 0481 - 422101
www.leemreise.nl



Het adres voor een leuk,
origineel en betaalbaar kadootje...

Kijk voor de openingstijden op
www.rolinegifts.nl

Raalt 1a • 6691XA • Gendt

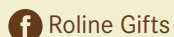

Roline Gifts

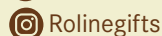

Rolinegifts



TOILETGEBOUW

Wij stellen hoge eisen aan het schoonmaken en schoonhouden van ons toiletgebouw. Als u er voor zorgt dat u na gebruik het gebouw netjes achterlaat, zal dat tot een verhoging van de tevredenheid en kampeergenot van uzelf en dat van uw medekampeerder leiden. Sta niet toe dat kinderen de toiletgebouwen gebruiken als speelplaats. Zeg er wat van of kom ons even waarschuwen. Laat kleine kinderen onder begeleiding van een volwassen persoon naar het toilet gaan. Kinderen tot 4 jaar kunnen gebruik maken van de **Babyroom**. Kinderen tot 4 jaar kunnen gebruik maken van de **BABYROOM**. Gelieve hier niet in af te wassen. De **familiedouche** is voor twee of meer personen. Deze douche **niet alleen** gebruiken u gebruikt dan onnodig veel water. De douche is gratis en heeft een looptijd van 5 minuten. De douche kan in de tussentijd stilgezet worden (max. 3 min.) of als u eerder klaar bent gewoon stop gezet worden. De tijd telt dan af naar de 0 en gaat dan weer terug op 5 min. Er zit 5 minuten wachttijd tussen de douche beurten in. In het toiletgebouw wordt het water onthard, waardoor u minder douche-schuim of shampoo nodig heeft. Dit maakt het douchen aangenamer en is beter voor het milieu. Kijk na het douche- en toiletbezoek even achterom en laat het schoon achter voor uw medekampeerder! Het toiletgebouw wordt schoongemaakt om ongeveer 10:30u U kunt bij de receptie in die tijd ook een douche gebruiken.

VAATWASSER

In het toiletgebouw vindt u 4 afwasplaatsen en 1 afwasmachine. Munten voor de afwasmachine zijn verkrijgbaar voor €1,00 bij de receptie.

CHEMISCH TOILET

Uw chemisch toilet en gewone toilet-emmers ledigt u in de speciale stortplaatsruimte aan de achterzijde van het toiletgebouw. De stortbak goed naspoelen alstulief! Zorg dat er geen resten papier of ontlasting achter blijven.

WASSERETTE

Een wasmunt kost € 6,00,- (inclusief waspoeder) en een drogermunt kost € 2,00. U kunt kosteloos strijken. De wasserette is geopend op di, wo, do, za. én zo. Op maandag en vrijdag is de wasserette vanaf 10.00 uur gesloten tot ongeveer 18.00 uur. Het is dan wisseldag in onze verhuuraccommodaties en gebruiken wij deze dagen om al het linnengoed te wassen. Mocht u toch willen wassen op maandag of vrijdag, overleg dit dan met onze vriendelijke medewerker.

DROOGMOLENS

Houdt rekening met het plaatsen van een droogmolen of droogrek wanneer u wilt drogen op uw kampeerplaats. De droogmolen of rek mag in geen geval het zicht naar de rivier belemmeren. Uw medegasten naast en/of achter u willen net als u zoveel mogelijk genieten van de activiteiten op het water. Plaats een droogmolen/rek zo dicht mogelijk tegen uw voortent, caravan of camper, liefst aan de voorzijde, dus niet op de dissel! en berg deze direct weer op als de was droog is. Een droogrek dus niet permanent laten staan.

Fort Pannerden

Het ligt verborgen onder een dak van aarde, heeft een adembenemend uitzicht over de waal en zit boordevol verhalen. Fort Pannerden, immens fort van de Nieuwe Hollandse Waterlinie, is een spannende plek. Denk aan W.O. I, W.O. II en de krakers. Met tal van interactieve programma's. "Sterke verhalen" met de gids, op "Expeditie" met de kinderen, zelfstandig een audiotour door het fort, een "Belevingsroute" in de prachtige natuur rondom het fort of de "escaperoom" Elements". Bezoek het museum en voor het kanon af. Je gaat op ontdekking, trotseert de elementen en verovert het fort. Alles draait om de beleving van het fort én de riviernatuur er omheen!

Vrij toegankelijk zijn een café-restaurant met terras, een filmzaal, winkel en bezoekerscentrum.

Meer weten kijk op: www.fortpannerden.eu



Kasteel Doornenburg

In het dorp Doornenburg staat het robuuste kasteel Doornenburg. Dit middeleeuwse kasteel bestaat uit een hoofd en voorburch. De hoofdburcht is een blokvormig gebouw, omgeven door een gracht. De ridderzaal en overwelfde kelders zijn typerend voor de middeleeuwse architectuur. De uitgetrekte voorburcht wordt wel eens de grootste en mooiste middeleeuwse van Nederland genoemd. Op de voorburcht is een prachtig terras.

Informatie: www.kasteeldoornenburg.nl
of neem contact op via: 06-22850331

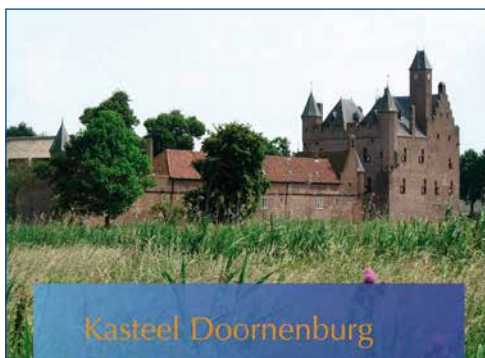



Camping

Waalstrand

terrascamping aan de Waal



de Waal



- **Toeristische plaatsen:** 1 t/m 76
Comfortplaatsen met waterafvoer: 1 t/m 22
Plaatsen met tegelplateau: 1 t/m 53, 61 t/m 63
- **Toeristische plaatsen:** E1 t/m E9 en 43a
Deze plaatsen zijn alleen te boeken tussen 17/05-30/05 en in het hoogseizoen 07/07-14/08
- **Seizoenplaatsen toercaravan:** 51 t/m 59c
- **Vaste plaatsen stacaravan:** 8 t/m 43 en 46 t/m 50
- **Huurcaravan/chalet** plaats 1 t/m 6, 44, 45, 47A en 47B
- **Camperplaats:** C1 t/m C10

Camping Waalstrand

Waldijk 23a
6691 MB Gendt
0481 - 421604
info@waalstrand.nl
www.waalstrand.nl



- | | |
|-----------------------------------|--------------------------------|
| A Receptie | F Recreatietuin |
| B Afval | G Strand |
| C Loosplaats grijswater | H Toiletgebouw |
| D WC en douche | I Lozing toiletcassette |
| E Inrit camping Waalstrand | J Tentenveld |



VERHUUR VAN STACARAVANS EN CHALETS

Rustig gelegen op het stacaravan gedeelte op de plaatsen 1 t/m 6 staan onze huurcaravans/chalets met direct uitzicht op de Waal.

Op een hoger gelegen gedeelte staan nog 4 huurchalets op de plaatsen 44, 45, 47A en B met uitzicht over de camping en uniek uitzicht op de Waal.

De stacaravans en chalets zijn van alle gemakken voorzien en compleet ingericht. In de woonkamer met open keuken zijn een tv en radio aanwezig. De badkamer is voorzien van een wastafel, douche en toilet. Als verwarming een gashaard of airco die ook kan verwarmen.

Caravan/chalet nummer 1, 4, 5, 6 en 45 hebben vier slaapplekken. Chalet 47A en B hebben vier slaapplekken met nog een bedbank voor twee extra slaapplekken. Chalet Deluxe 2 en 3 hebben twee slaapplekken met een bedkast voor twee extra slaapplekken, chalet 44 heeft twee slaapplekken.

Er zijn dekbedden, kussens en tuinmeubels aanwezig. Niet aanwezig: dekbedhoezen, kussenslopen en badhanddoeken. Een inventarislijst is te raadplegen op de website. Roken en huisdieren zijn in de caravans niet toegestaan.

Kijk op www.waalstrand.nl voor prijzen en beschikbaarheid van de verhuurcaravans/chalets of haal een prijslijst bij de receptie.

AFVAL

Huishoudelijk afval kunt u in afvalzakken in de container naast de receptie deponeren. Er staan naast de receptie 4 containers voor restafval, plastic, papier en glas. Breng dagelijks uw afval naar de container. U verblijft in een natuurgebied waar veel dieren leven. Deze dieren gaan 's nachts op zoek naar iets lekkers. Zorg ervoor dat ze niets bij u kunnen vinden. Restafval: alleen huishoudelijk afval, dus geen tuinmeubelen, BBQ's, oude tenten enz. Plastic: alle plastic soorten en ook blikjes en drinkpakken van karton. Voor batterijen staat er in de postruimte een speciale afvalbak en klein chemisch afval kunt u inleveren bij de receptie.

Grof vuil (o.a. tuinstoelen, oventjes, vloerkleden etc.) zelf afvoeren!

ZWEMBAD & RIVIER

Het gebruik van het zwembad is gratis voor kampeersers. Bij goed weer is het zwembad geopend van 10.00 uur tot 20.00 uur. De diepte is aflopend van 60 cm naar 140 cm en daarom is het verboden om te duiken. Ter bescherming van de hygiëne is alleen zwemkleding toegestaan (dus geen ondergoed onder de zwembroek). **Het zwemmen in de rivier raden wij af i.v.m. de stroming in de rivier.** U kunt wel heerlijk gebruik maken van het strand, neem zelf uw strandstoel mee of gebruik een van de aanwezige strandbedden en geniet van alles wat het strand u te bieden heeft. Na het zwemmen kunt u afdouchen bij het zwembad. Het is niet toegestaan hiervoor de douches in het toiletgebouw te gebruiken



RECREATIETUIN

In de recreatietuin kunt u terecht voor diverse activiteiten; er zijn twee jeu de boules banen, een groot schaakspel, tafeltennistafel, tafelvoetbal, trampoline, klimtoestel en een schommel. Jeu de boulesballen en tafeltennisbadjes zijn gratis te leen bij de receptie, maar ook een aantal gezelschapsspellen voor buiten (o.a. Kubbs, Jenga en een groot 4 op een rij spel).

Winkelcentrum Julianahof

Het meest complete winkelcentrum
in de over- betuwe

ALbert Heijn
Julianastraat 12
De meest complete supermarkt in de regio
www.ahgendt.nl

GALL & GALL In de Albert Heijn
Genieten & Genieten Julianastraat 10

Toys 2 Play
Speelgoed voor jou!
Tel: 0481-422945 Julianastraat 2

THE READ SHOP Magazine & Book!
Viergever
Julianastraat 2
tel: 0481-422945

GEK OP GENDT Gezellig, ambachtelijk, uniek assortiment en gratis parkeren!

BISTRO BAR proef
LUNCH, diner, borrel, beleef en geniet!
Dorpstraat 19 - bistrobarproef.nl

Stad & Land Julianastraat 23
makelaardij

Nico Jansen Schoen- en Sleutelspecialist
Gecertificeerd schoenreparateur
UW GARANTIE VOOR KWALITEIT
Julianastraat 25

Jadine's Brillenwinkel
Julianastraat 27, Gendt, Tel: 0481 - 42 23 81

van Dam Tweewielers
Julianastraat 29-31 Gendt



van Dam Tweewielers
Julianastraat 29-31 Gendt

Kruidvat
Julianastraat 1 Gendt

Winkelcentrum Julianahof Gendt

Gezellig, modern en compleet

ACTIVITEITEN

Op de camping worden af en toe activiteiten georganiseerd. Dit wordt op het prikbord bij de receptie bekend gemaakt. Kijkt u regelmatig op het prikbord om op de hoogte te blijven. Verhuur van fietsen: €10,00 per dag. Elektrische fietsen: €17,50 per dag. Verhuur van een skelter is gratis. Voorwaarden: vraag bij de receptie of dat een skelter geleend kan worden. Deel de skelters ook met andere kinderen, dus niet de gehele dag bij de tent/caravan houden. Voor 20.00 uur moeten de skelters ingeleverd zijn bij de receptie.

RECREATIERUIMTE

Er is een knutselhuisje waar de kleintjes zich kunnen vermaken met plak-, kleuren knipwerk. Vraag uw kinderen deze ruimte netjes achter te laten en de gebruikte materialen weer op hun plaats terug te leggen. Controleer dat ook zelf even, kinderen vinden het spelen leuker dan opruimen.

VEILIGHEID

Loopt u 's avonds een ommetje buiten de camping op de dijk, neem dan een veiligheidshesje mee! Gezien worden is belangrijk voor uw én andermans veiligheid!

VEERHUIS CONCORDIA

Veerhuis Concordia is een zelfstandig bedrijf welke gerund wordt door Ingrid, Hans, Harrie en Perla. Vanaf 11.00 uur kunt u terecht voor koffie met gebak, een ijsje of iets te drinken. Vanaf 12.00 uur is de keuken geopend voor een lunch en 's avonds kunt u er ook dineren. Loop er gerust eens naartoe voor iets lekkers!

AANSPRAKELIJKHEID

U bent als kampeerder volledig aansprakelijk voor schade aan eigendommen van Camping Waalstrand, evenals voor gehuurde of verloren geraakte voorwerpen. Wij zijn niet aansprakelijk voor ongevallen die gasten overkomen, voor beschadiging of zoekraken van eigendommen van kampeerders.

OPENBAAR VERVOER

Uitgebreide informatie over het OV naar Arnhem en Nijmegen is te verkrijgen bij de receptie, of kijk op www.9292.nl. Voor goedkoop parkeren in Nijmegen op: www.waalsprinter.nl

LIDMAATSCHAP

Camping Waalstrand is lid van de Karaktervolle Groene Campings (KGC) en de RECRON. Wij zijn door de ANWB op kwaliteit beoordeeld met 4,5 ster en door onze gasten op zoover met een 8,5.

FIETSENSTALLING

Gaat u op de fiets naar Nijmegen of Arnhem? Zorg dan dat uw fiets in de bewaakte fietsenstallingen komt te staan. Dit kan vervelende situaties voorkomen, zoals dat de fiets niet meer op de plaats staat waar u hem heeft achtergelaten. Bij de receptie kunt u een plattegrond krijgen van Nijmegen en Arnhem met de fietsenstallingen erop vermeld.



Fietsen via fiets-/voet-en autoveren.

In de omgeving zijn verschillende mogelijkheden om de rivier over te steken met de fiets. De fiets/voetveren, maar ook een autoveer of over de brug bij Nijmegen, Arnhem of Emmerich.

Voordat u over de veren gaat fietsen kijk of de veren in de vaart zijn op:

1. Voet en fietsveer Millingerwaard – Doornenburg : www.kievitsveerdiensten.com
2. Auto/fiets en voetveer Doornenburg -Pannerden : www.veerdienstdoornenburg.nl
3. Voet fietsveer Millingen – Pannerden : www.kievitsveerdiensten.com
4. Auto/fiets en voetveer Huissen – Loo : www.tonpaulusveerbedrijf.nl

Fiets-en voetveren in het rivierengebied: <https://www.uitwaarde.nl/pontjes/>

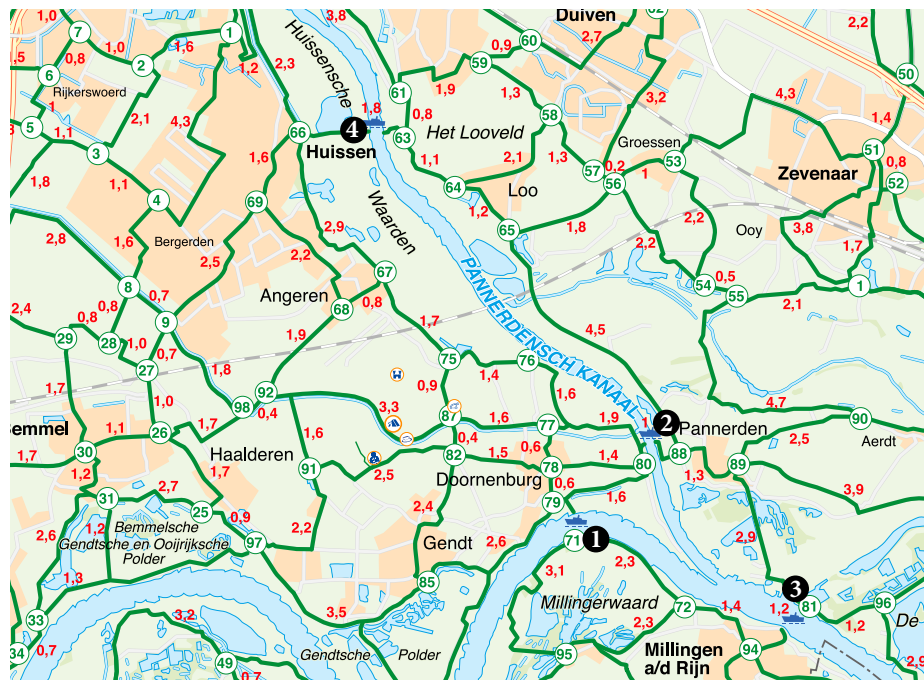

Informatieve websites:

Camping Waalstrand

www.waalstrand.nl
www.facebook.com/CampingWaalstrand
www.instagram.com/camping_waalstrand

Veerhuis Concordia zaal, terras en café

www.concordiagendt.nl

VVV informatie over Arnhem - Nijmegen Geldersepoort - Betuwe

www.visitnijmegen.com/de-betuwe
www.visitarnhem.com
www.visitnijmegen.com

Staatsbosbeheer: www.staatsbosbeheer.nl/Natuurgebieden/gelderse-poort

Fort Pannerden: www.fortpannerden.eu

Kasteel Doornenburg:
www.kasteeldoornenburg.nl

Groeten uit Gendt: <http://www.groetenuitgendt.eu>

Gemeente Lingewaard

www.lingewaard.nl

Goedkoop parkeren voor Nijmegen

www.waalsprinter.nl

Fietsroutes

www.lekkerfietsen.nl
www.fietsen.123.nl
www.planjeroute.nl

Voor uw telefoon als App
Route.nl
Abel life

Veerdiensten

www.kievitsveerdiensten.com
www.doornenburgonline.nl/veerdienst_doornenburg_pannerden.html
www.uitwaarde.nl/pontjes/waal/Waalveren

Karaktervolle Groene Campings

www.kgc.nl

Website waar u kunt zien welke schepen er voorbij varen, wat ze vervoeren en waar naar toe:

www.marinetraffic.com

informatie over het rivierengebied

www.uitwaarde.nl
www.staatsbosbeheer.nl/uit-in-de-natuur/locaties/gelderse-poort

Het leukste dorpje tussen Arnhem en Nijmegen

www.groetenuitgendt.eu

www.zoover.nl

Heeft u bij ons een prettig verblijf gehad?
Zet dan uw vakantiebeoordeling op Zoover.

Wij zijn erg benieuwd naar uw reacties.

Waalstrand

Genieten aan de Waal!

SINDE
2010

WijnZinnig

GENDT



Woal.
brouwers

WIJNEN
WHISKY
LIKEUREN
SPECIAALBIEREN
PROEVERIJEN
GESCHENKEN

Als jij
de tijd hebt,
hebben wij
het bier.

Dorpstraat 34 - Gendt -
0481-729727 - www.wijnzinnig.eu



**BELEEF EEN CULINAIRE REIS
DOOR ITALIË BIJ DA GIORGIO!**

tel. 0481 46 61 28
www.dagiorgiobemmel.nl

DA GIORGIO

WIJS
AMBACHTELIJK IJS

overheerlijk
ambachtelijk
schepijs

Dorpstraat 30A Gendt
Dorpstraat 82 Elst
Markt 41B Bemmel
www.wijsijs.nl





De lekkerste supermarkt van Gendt
 Graag tot ziens in onze PLUS!

Heerlijk mals, ons Blonde d'Aquitaine rundvlees

We hebben al voor je gekookt

Het lekkerste brood uit eigen bakkerij

LAAG BLIJVERS
 PLUS ziet paars van de Laagblijvers!

Alles voor de perfecte borrel

Openingstijden: ma-do 8.00-20.00 // vr 8.00-21.00 // za 8.00-20.00 // zo 10.00-18.00

PLUS Gendt / Dorpstraat 68 // Gendt // T: 0481 421736

Simone
 HART VOOR HAARZAKEN

- Haar verzorging
- Knippen en kleuren
- Keratine behandelingen
- Make-up
- Hoofdhuidproblemen
- Dunner wordend haar
- Haarwerken en haarstukjes

Voor de gasten van de camping staat er een kleine attentie klaar!

Vragen over Haarproblemen?
 Maak gerust een afspraak voor een Haar/hoofdhuid diagnose.

Wilhelminastraat 1
 6691 XJ Gendt
 0481-422218
 info@haarstudiosimone.nl
 www.simonehaarstudio.nl

FLORIOSA
 BLOEMEN

Er bloeit iets moois

Dorpstraat 26 | Gendt
 06 42079766 | www.floriosa.nl



www.museumniemandsland.nl

Oorlogsmuseum
Niemandsland

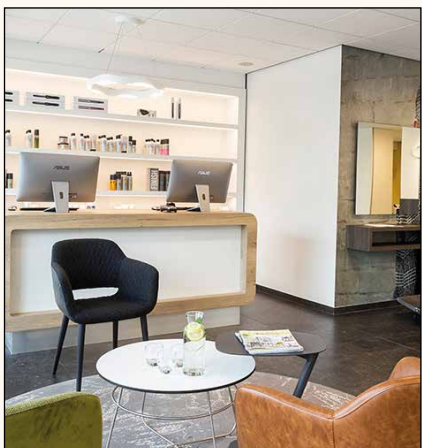
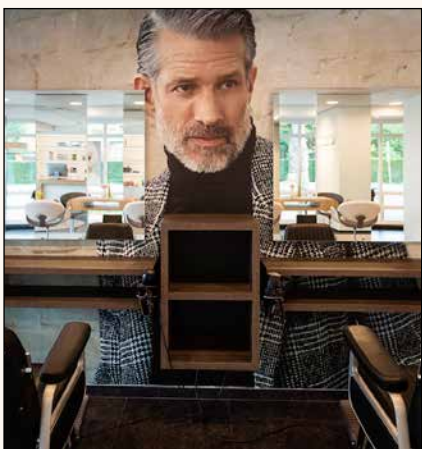

KAPSALON Riccio



Scan de QR code om direct
een afspraak te maken

Openingstijden

Dinsdag t/m Donderdag 08.30 - 18.00 uur
Vrijdag 8.30 - 19.30 uur
Zaterdag 8.00 - 15.00 uur

Dorpstraat 2 6681 BN Bommel
Tel. 0481 - 465773

www.kapsalonriccio.nl



CAFETARIA
LINGEWAARD
FRIET | SNACKS | PIZZA'S



Heeft u zin in een
lekkere friet, kapsalon
of een pizza?

Bestel via onze website met de
code 'waastrand' voor gratis
bezorging

Openingstijden
Maandag t/m Zondag
12.00 - 21.00
Donderdag gesloten

Direct bestellen?



Kapelstraat 5, 6601AS Gendt

0481-354-952

www.cafetarialingewaard.nl



SCAN ME

Belangrijke telefoonnummers

Camping Waalstrand 0481-421604

Huisarts: Gendtse Huisartsengroep 0481-421223
Voor afspraken bellen tussen 8.00-10.00 en 14.00- 15.00 uur
Kruigang 1, te Gendt

Huisartsenpost: 0900-1598
Na 17.00 uur 's avonds voor 8.00 uur 's morgens in de
weekeinden belt u naar de regionale huisartsenpost
Huisartsenpost Eldenstaete, mr. D.U. Stikkerstraat 122, 6842 CW Arnhem.

Tandartsen:
I. Rietveld Langstraat 43 Gendt 0481-423316
Kuipers Raalt 2-A, Gendt 0481-421802
J. Rooding Poelwijklaan 3, Gendt 0481-423132
Tandarts bij noodgevallen 's avonds en in het weekend: 0481-712461

Apotheek:
Benu Apotheek Gendt De Overbetuwe 0481 424378
Dorpstraat 21-B-C

Politie / Noodsituaties 112
Politie Gelderlandmidden 0900-8844
Eshofsestraat 7, 6662 AV Elst

Taxi:
Taxi Comtax Nijmegen 024 7113632
www.taxinijmegenlent.nl

Weekmarkten:

Gendt	vr.	13.30-18.00 uur
Bemmel	do.	13.30-18.00 uur
Elst	do.	08.30-12.30 uur
Huissen	vr.	13.30-20.00 uur
Nijmegen Kelfkensbos	ma.	08.30-14.00 uur - za 08.30-12.00 uur
Nijmegen Grotemarkt	ma.	09.00-17.00 uur - za 09.00-17.00 uur
Arnhem Centrum	vr.	07.30-13.00 uur - za 09.00-17.00 uur
Jansplein Arnhem	di.	07.30-17.00 uur
Zevenaar	vr.	13:30-20:00 uur
Kleef (Elsenpass 5): Boerenmarkt Riswick	do.	12.00-17.00 uur

Voor meer informatie over markten en braderieën.
Kijk op: www.hollandsemarkten.nl



BISTRO BAR
proef

**LUNCH, diner,
borrel, beleef
en geniet!**

Dorpstraat 19 - Gendt
0481-424947 - bistrobarproef.nl

De cafetaria in Gendt waar kwaliteit
en gastvrijheid voorop staat!



cafetaria
Flintrop



Bestel nu ook via onze website of bestel-App
Het is ook mogelijk om ons lekkers te laten bezorgen!

Dorpstraat 21-2 | tel. 0481-424647 | www.cafetariaflintrop.nl